

Legenda de condutas	
	Eletroduto rígido - no ferro - 3,75m - suspensão vertical
	Eletrocalha - no ferro - 3,75m - suspensão vertical
	Eletroduto flexível - na parede - 8,3m - embutido na alvenaria
	Eletroduto PEAD - no piso - 1,03m

- a) Os eletrodomésticos instalados em avalanche a drivalvi deverão ser tipo PVC flexível (refrigeração).
- b) Os eletrodomésticos instalados no piso e/ou contrapiso são do tipo polietileno de alta densidade - PDAO flexível.
- c) Os eletrodomésticos instalados no forro deverão ser em PVC rígido resacalável fixados com tarra rosca e suporte adequado.
- d) Todos os cabos e cabos de ligação de equipamentos deverão ser classe CAT 6.
- e) Cada furo e todos os equipamentos devem estar saldamente aderidos.
- f) Utilizar cabotamento no cor preta para telefonia/vop, azul para dados, e cinza para iluminação.
- g) É obrigatório a correta identificação de todos os cabos e pontos.
- h) Adotarse como bróda padrão 3/4" para os eletrodomésticos, logo no auséncia de identificação conspícuo o padrão.
- i) Os pontos a 0,5m do piso para a alimentação das calhas das mesas, tem altura mínima para facilitar a ligação dos equipamentos instalados nas mesas de trabalho.
- j) Estrutura de 8" vazia que se projeta no prdrio para servir para levar os cabos para a correspondência telefônica/internet ali o rack.

 Governo do Estado de
RONDÔNIA

GOVERNO DO ESTADO DE RONDÔNIA
GOVERNADOR: MARCOS JOSÉ ROCHA DOS SANTOS

SECRETARIA DE ESTADO DE OBRAS E SERVIÇOS PÚBLICOS - SEOSP
SECRETÁRIO: ELIAS REZENDE DE OLIVEIRA

PROJETO DE CONTROLE DE MATERIAIS DE ACABAMENTO E REVESTIMENTO DA 5ª DELEGACIA DE REGIONAL DA

RECEITA ESTADUAL 3º DRRE - VILHENA - RO
RUBRICA: LOCAL:

Avenida Luiz Mazzeo nº 4606, Bairro Jardim América		Vilhena - RO	
USO DA EDIFICAÇÃO:	ZONEAMENTO:	COEF. APROV.:	TAXA DE OCUP.

INSTITUCIONAL:	--	--	--
CONTEÚDO:	ESCALA:		DESENHO:

PLANTA BAIXA COM AS INSTALAÇÕES DOS PONTOS DE CABEAMENTO ESTRUTURADO E CFTV	INDICADO NO DESENHO	Francis Bins
	ARQUIVO ELETRÔNICO:	

COORDENADOR DE PROJETO:	ETAPA DE PROJETO:	DATA:
-------------------------	-------------------	-------

PRATELO BARRAL	00/24
FRANCHA:	CAB - 01/03

AUTOR DO PROJETO:	SITUAÇÃO:
-------------------	-----------

FRANCIS DE OLIVEIRA BINS
ENGENHEIRO ELETRICISTA
CREA Nº 9423 (RJ)

RT / RRT Nº: 2320248500323357

QUADRO DE ÁREAS - TERREMO	

ÁREA DO TERRENO	3.591,25 m²

AREA CONSTRUIDA	871,64 m ²
AREA DE PISO	2.102,29 m ²

ÁREA PERMANENTE	336,17 m²

ÁREA CONSTR.	1.130,84 m ²
TAXA DE COBERTURA	33%

ESPAÇO RESERVADO PARA APROVAÇÃO:	ESPAÇO RESERVADO PARA APROVAÇÃO:
----------------------------------	----------------------------------

[illegible]

03 DETALHE - FIXAÇÃO DA ELETROCALHA
ESCALA: SEM ESCALA

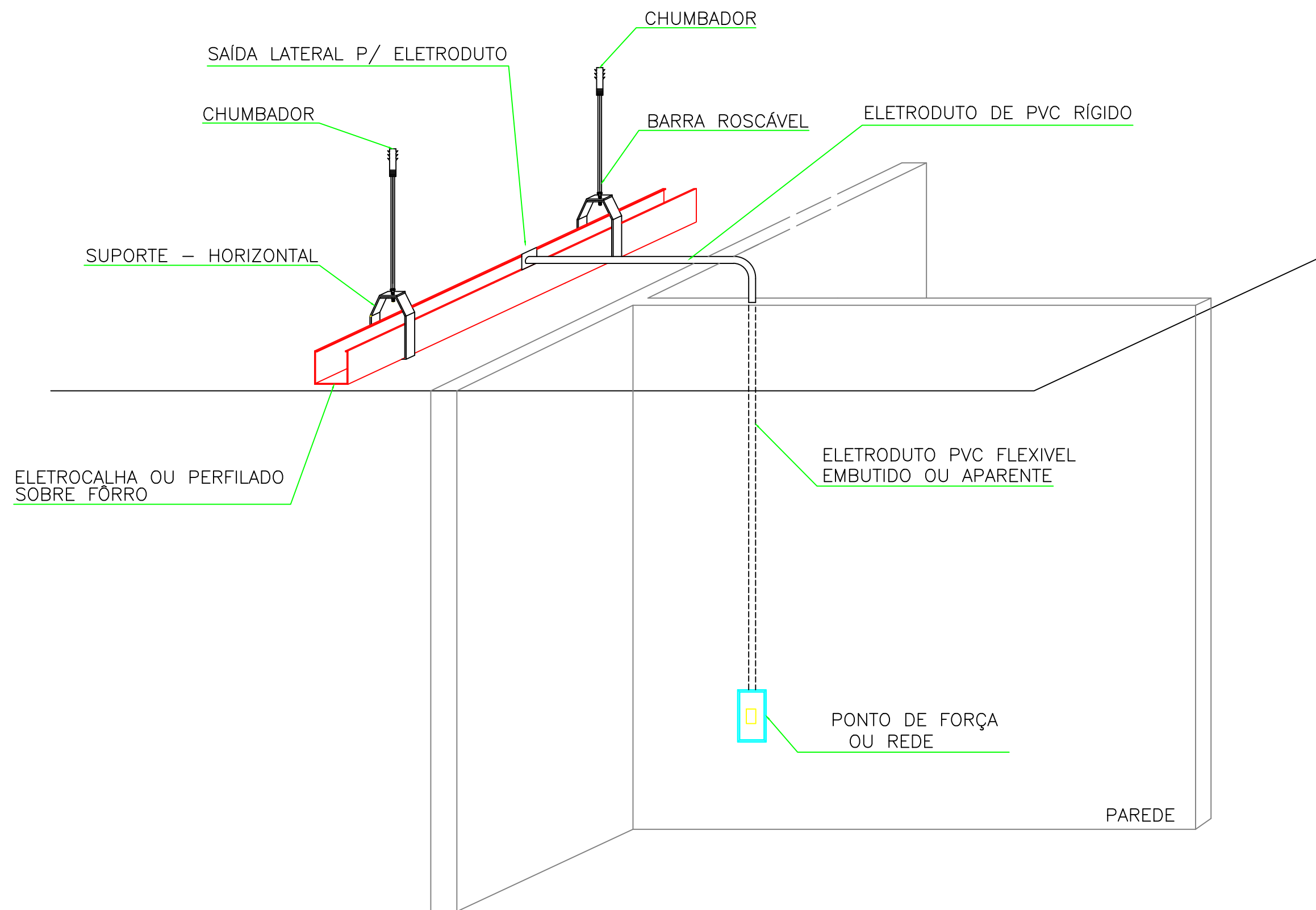

04 DETALHE - FIXAÇÃO DO ELETRODUTO RÍGIDO
ESCALA: SEM ESCALA

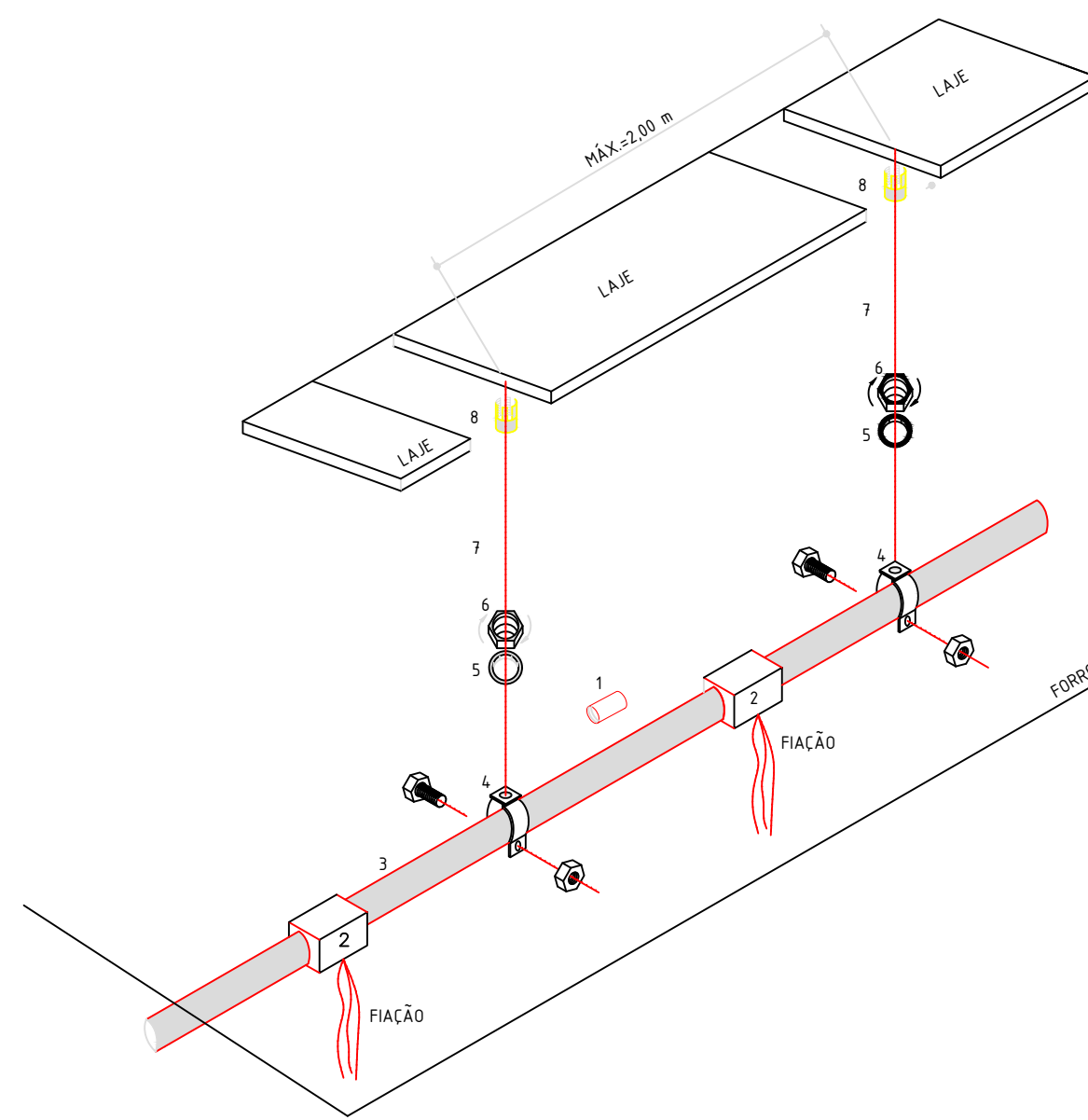

COMPONENTES E
ACESSÓRIOS DO SISTEMA

ITEM	DESCRIÇÃO	COMPONENTES
1	LUVA DE UNIÃO PVC RÍGIDO	
2	CAIXA CONDULETE ALUM. SOBRE FÓRRO	
3	ELETRODUTO PVC RÍGIDO	
4	ABRACADERA TIPO D COM CHAVETA OU CUNHA	
5	ARRUELA LISA Ø 1/4"	
6	PORCA SEXTAVADA Ø 1/4"	
7	VERGALHÃO ROSCADO Ø 1/4"	
8	CHUMBADOR PARABOLT Ø 1/4"	

05 DETALHE - SAÍDA DE ELETRODUTO
ESCALA: SEM ESCALA

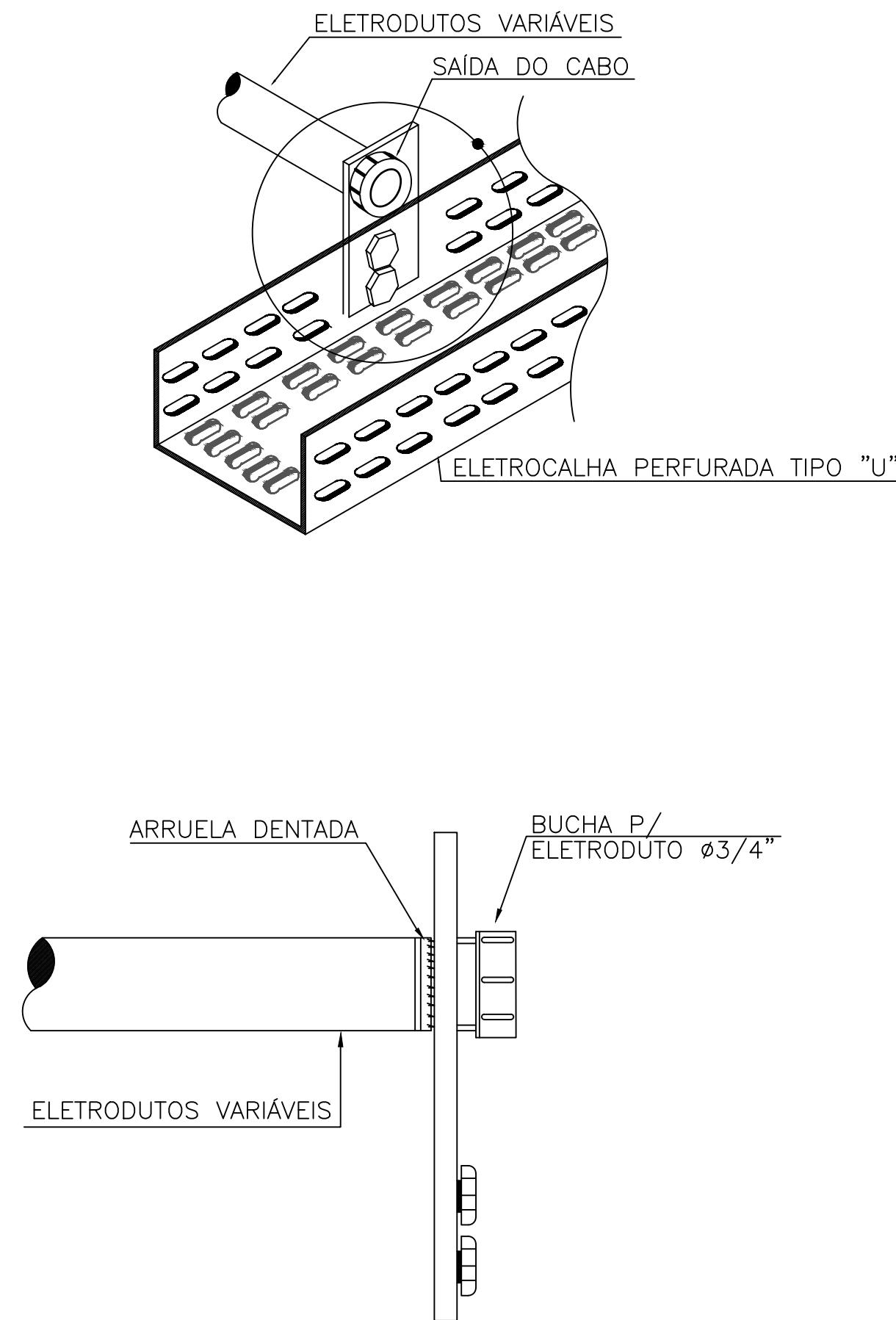

06 DETALHE - PADRÃO LIGAÇÃO DOS CABOS
ESCALA: SEM ESCALA

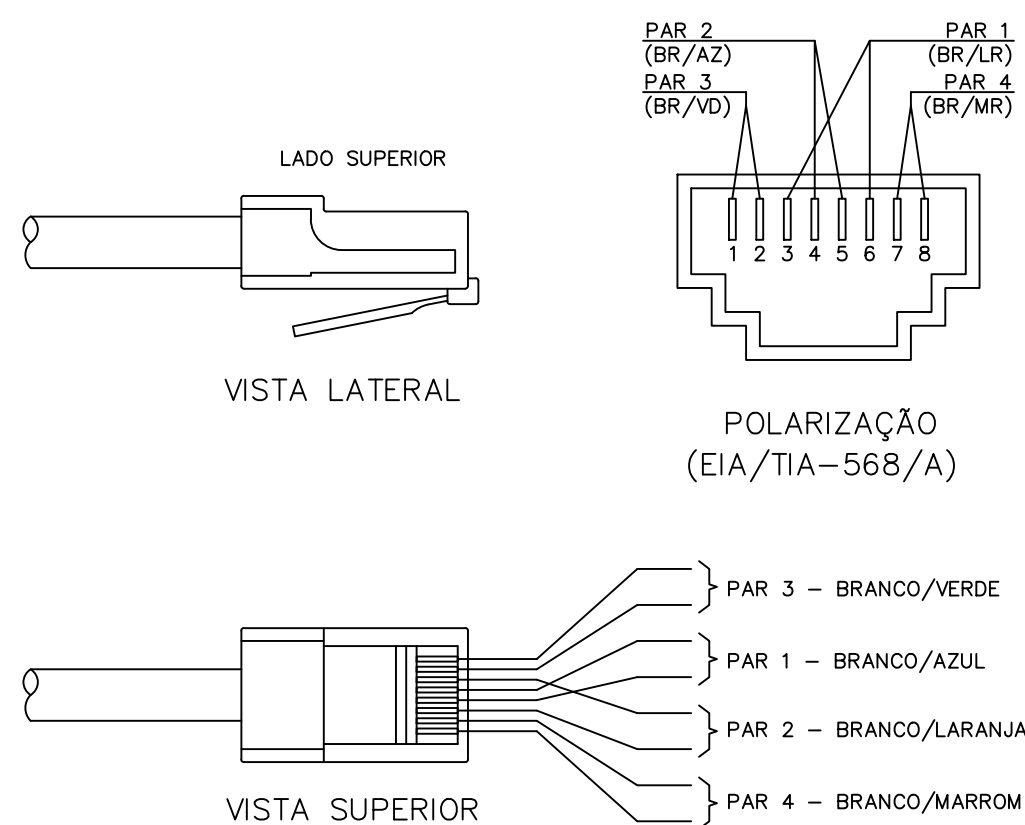

07 PLANO FÍSICO MONTAGEM DO RACK
ESCALA: SEM ESCALA

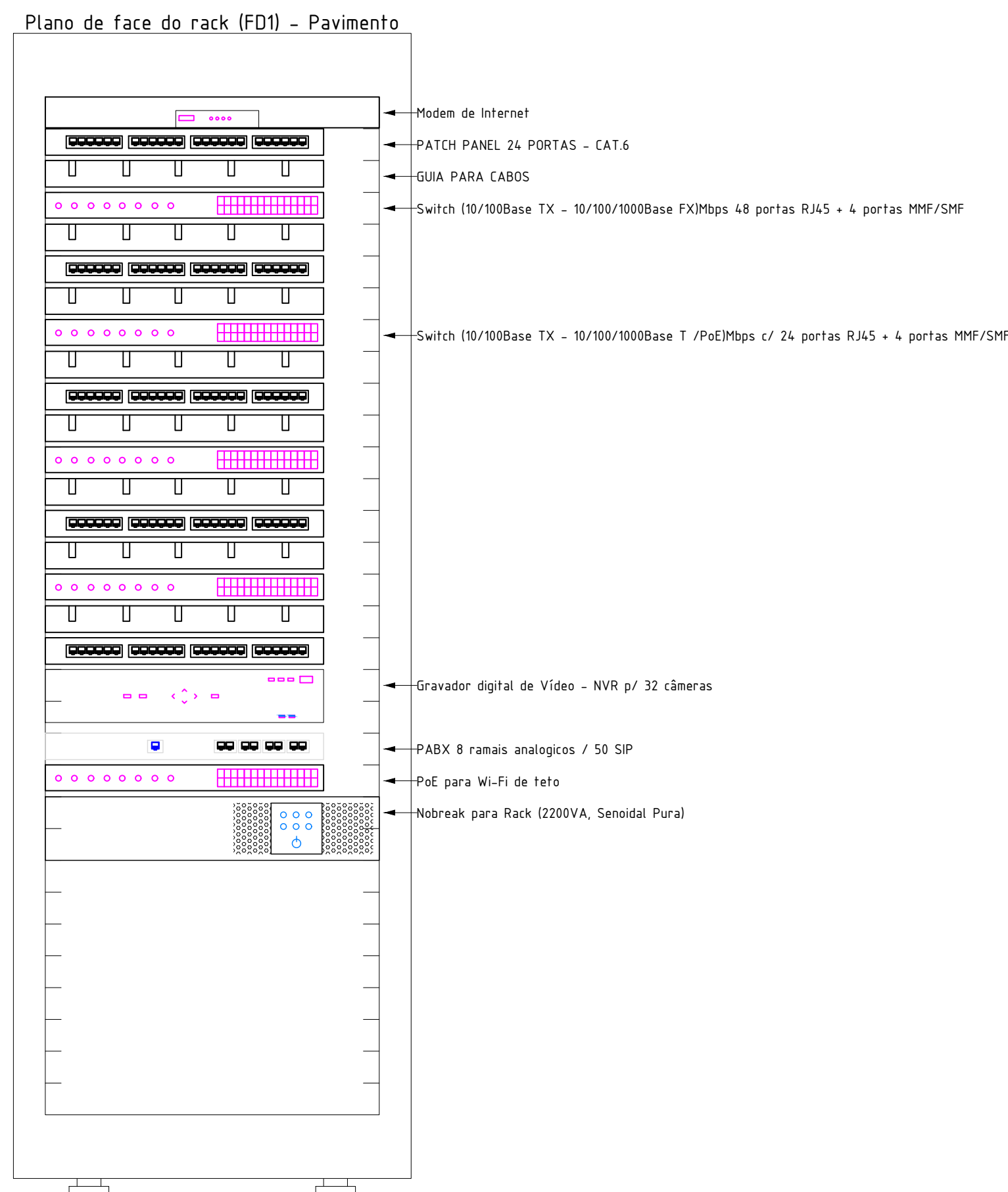

08 PLANO LOGICO MONTAGEM DO RACK
ESCALA: SEM ESCALA

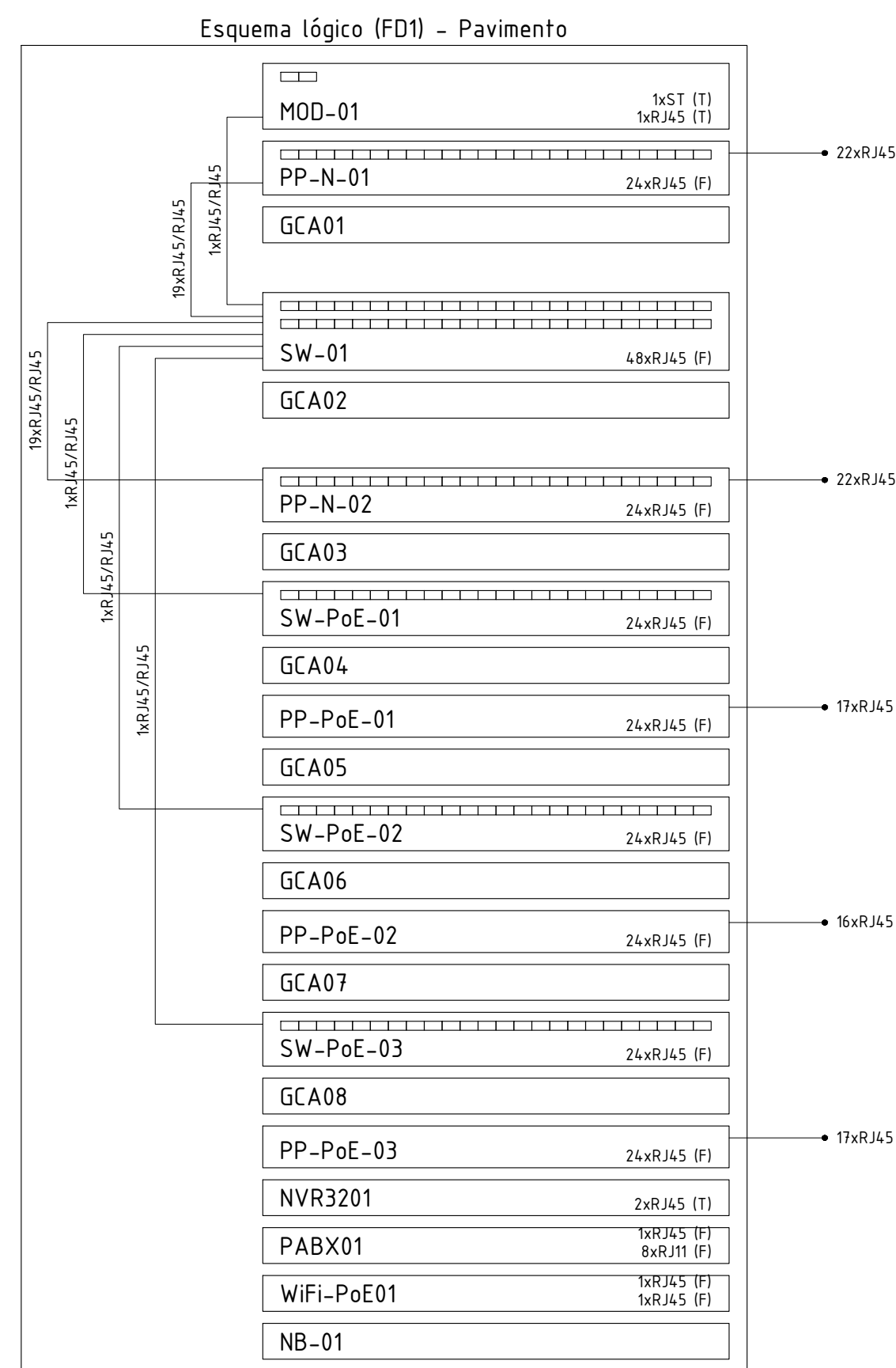

02 DETALHE - LIGAÇÃO DO RJ45
ESCALA: SEM ESCALA

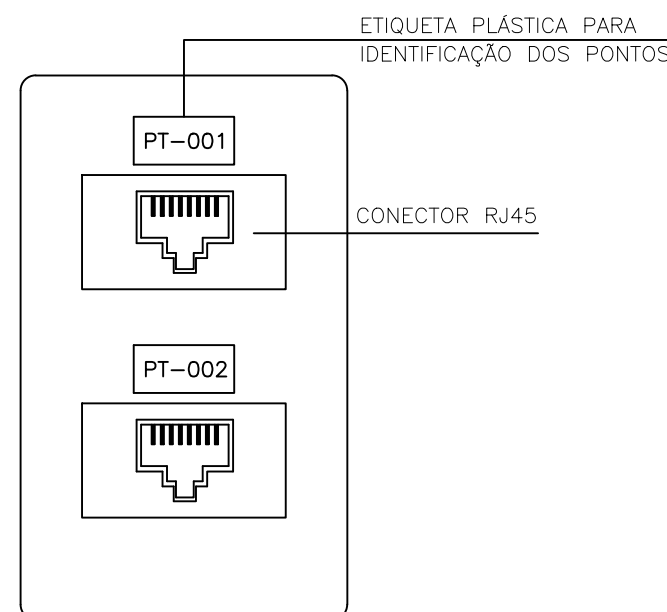



GOVERNO DO ESTADO DE RONDÔNIA
GOVERNADOR: MARCOS JOSÉ ROCHA DOS SANTOS

SECRETARIA DE ESTADO DE OBRAS E SERVIÇOS PÚBLICOS - SEOSP
SECRETÁRIO: ELIAS REZENDE DE OLIVEIRA

OBRA/UNIDADE:
PROJETO DE CONTROLE DE MATERIAIS DE ACABAMENTO E REVESTIMENTO DA 3ª DELEGACIA DE REGIONAL DA RECEITA ESTADUAL 3ª DRRE - VILHENA - RO

ENDEREÇO:
Avenida Luiz Maziero nº 4608, Bairro Jardim América

USO DA EDIFICAÇÃO:
INSTITUCIONAL

CONTEÚDO:
DETALHES
PLANOS DE MONTAGEM DO RACK

COORDENADOR DE PROJETO:
FRANCISCO MELEIRO NETO
Coordenador de Projetos e Orçamentos - CPO / SEOSP

AUTOR DO PROJETO:
FRANCIS DE OLIVEIRA BINS
ENGENHEIRO ELETRICISTA
CREA Nº 8423 D/RO

ART / RRT Nº:
2320248500323357

ÁREAS:

QUADRO DE ÁREAS - TERRENO	
ÁREA DO TERRENO	3.591,25 m²
ÁREA CONSTRUÍDA	872,59 m²
ÁREA DE PISO	2.182,29 m²
ÁREA PERMEÁVEL	536,37 m²
ÁREA COBERTA	1.182,04 m²
TAXA DE OCUPAÇÃO	33%

ESPAÇO RESERVADO PARA APROVAÇÃO:

LOCAL:
Vilhena - RO

ZONEAMENTO:
--

COEF. APROV.:
--

TAXA DE OCUP.:
--

ESCALA:
INDICADO NO DESENHO

DESENHO:
Francis Bins

ARQUIVO ELETRÔNICO:
2-CAB-SEFIN-VILHENA-PRANCHAS_v2.dwg

ETAPA DE PROJETO:
PROJETO BÁSICO

DATA:
out-24

PRANCHA:
CAB - 03/03

SITUAÇÃO:

DECLARO QUE A APROVAÇÃO DO PROJETO NÃO IMPLICA NO RECONHECIMENTO PELA PREFEITURA DO DIREITO DE PROPRIEDADE DO TERRENO.